



# Městys Vranov nad Dyjí,

správa majetku městyse

Náměstí 21, 671 03 Vranov nad Dyjí, tel.: 515 225 905, 725 917 212

## ZÁMĚR MĚSTYSE

### prodat nemovitý majetek v katastrálním území městyse Vranov nad Dyjí

#### Prodej nemovitého majetku:

Městys Vranov nad Dyjí zveřejňuje podle § 39 odst. 1 zákona č. 128/2000 Sb., o obcích (obecní zřízení), ve znění pozdějších předpisů, **záměr prodeje** pozemku:

- **nově vytvořených pozemků p. č. 1037/2 o výměře 35 m<sup>2</sup> a p. č. 1369/34 o výměře 45 m<sup>2</sup>** v k.ú. Vranov nad Dyjí, zapsaný na LV č. 10001 u Katastrálního úřadu pro Jihomoravský kraj, katastrální pracoviště Znojmo.

Příloha – geometrický plán č. 1375-82/2024.

Tento záměr byl schválen Radou městyse Vranov nad Dyjí dne 12.04.2024, usnesení č. 25/07/24/R.

Vranov nad Dyjí, 06.05.2024

ÚŘAD MĚSTYSE  
VRANOV NAD DYJÍ  
PSC 671 03

Dana Maurerová

správa majetku městyse

Na úřední desku vyvěšeno dne: 06.05.2024

Z úřední desky sňato dne:

# VÝKAZ DOSAVADNÍHO A NOVÉHO STAVU ÚDAJŮ KATASTRU NEMOVITOSTÍ

Dosavadní stav				Nový stav										
Označení pozemku parc. číslem	Výměra parcely		Druh pozemku Způsob využití	Označení pozemku parc. číslem	Výměra parcely		Druh pozemku Způsob využití	Typ stavby	Způsob využití	Způsob určení výměry	Porovnání se stavem evidence právních vztahů			
	ha	m <sup>2</sup>			ha	m <sup>2</sup>					Díl přechází z pozemku označeného v katastru nemovitostí	Díl přechází z pozemku označeného v dřívější poz. evidenci	Číslo listu vlastnictví	Výměra dílu
1037	16	80	ostat.pl. ostat.komunikace	1037/1	16	45	ostat.pl. ostat.komunikace			0	1037	10001	16	45
				1037/2		35	ostat.pl. jiná plocha			2	1037	10001		35
1369/26	17	63	ostat.pl. silnice	1369/26	17	18	ostat.pl. silnice			0	1369/26	10001	17	18
				1369/34		45	ostat.pl. jiná plocha			2	1369/26	10001		45
	34	43			34	43								

### Seznam souřadnic (S--JTSK)

Č. bodu	Souřadnice pro zápis do KN			Souřadnice určené měřením		
	Y	X	kód kv.	Y	X	Poznámka
1055-2	659680.81	1186491.66	3			hr. pozemku
1055-34	659664.86	1186511.78	3			hr. pozemku
1056-8	659684.94	1186478.54	3			plot
1	659677.75	1186492.48	3			zeď
2	659675.11	1186494.82	3			zeď
3	659666.91	1186502.09	3			zeď
4	659663.92	1186503.35	3			zeď

<b>GEOMETRICKÝ PLÁN</b> pro rozdělení pozemku	Geometrický plán ověřil úředně oprávněný zeměměřický inženýr:	Stejnopis ověřil úředně oprávněný zeměměřický inženýr:	
	Jméno, příjmení:	ing. Petr GABRIEL	Ing. Petr GABRIEL
	Číslo položky seznamu úředně oprávněných zeměměřických inženýrů:	1318/1995	1318/1995
	Dne: 22.04.2024	Číslo: 193/2024	Dne: 26.04.2024 Číslo: 192/2024
Náležitosti a přesnost odpovídá právním předpisům.	Tento stejnopis odpovídá geometrickému plánu v elektronické podobě uloženému v dokumentaci katastrálního úřadu.		
Vyhovitel: Květoslava Popelková Citonice 103 671 01 Citonice 724 781 646	Katastrální úřad souhlasí s očíslováním parcel		
Číslo plánu: 1375-82/2024	Ověření stejnopisu geometrického plánu v listinné podobě.		
Okres: Znojmo	Petra Konečná KÚ pro Jihomoravský kraj KP Znojmo PGP-897/2024-713 2024.04.26 10:50:42 +02'00'		
Obec: Vranov nad Dyjí			
Kat. území: Vranov nad Dyjí			
Mapový list: Vranov n. D. J-3/11, J-3/13			
Dosavadním vlastníkům pozemků byla poskytnuta možnost seznámit se v terénu s průběhem navrhovaných nových hranic, které byly označeny předepsaným způsobem.			

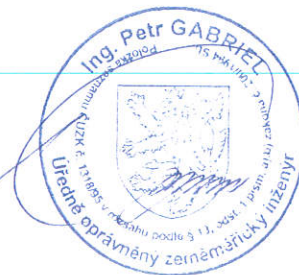

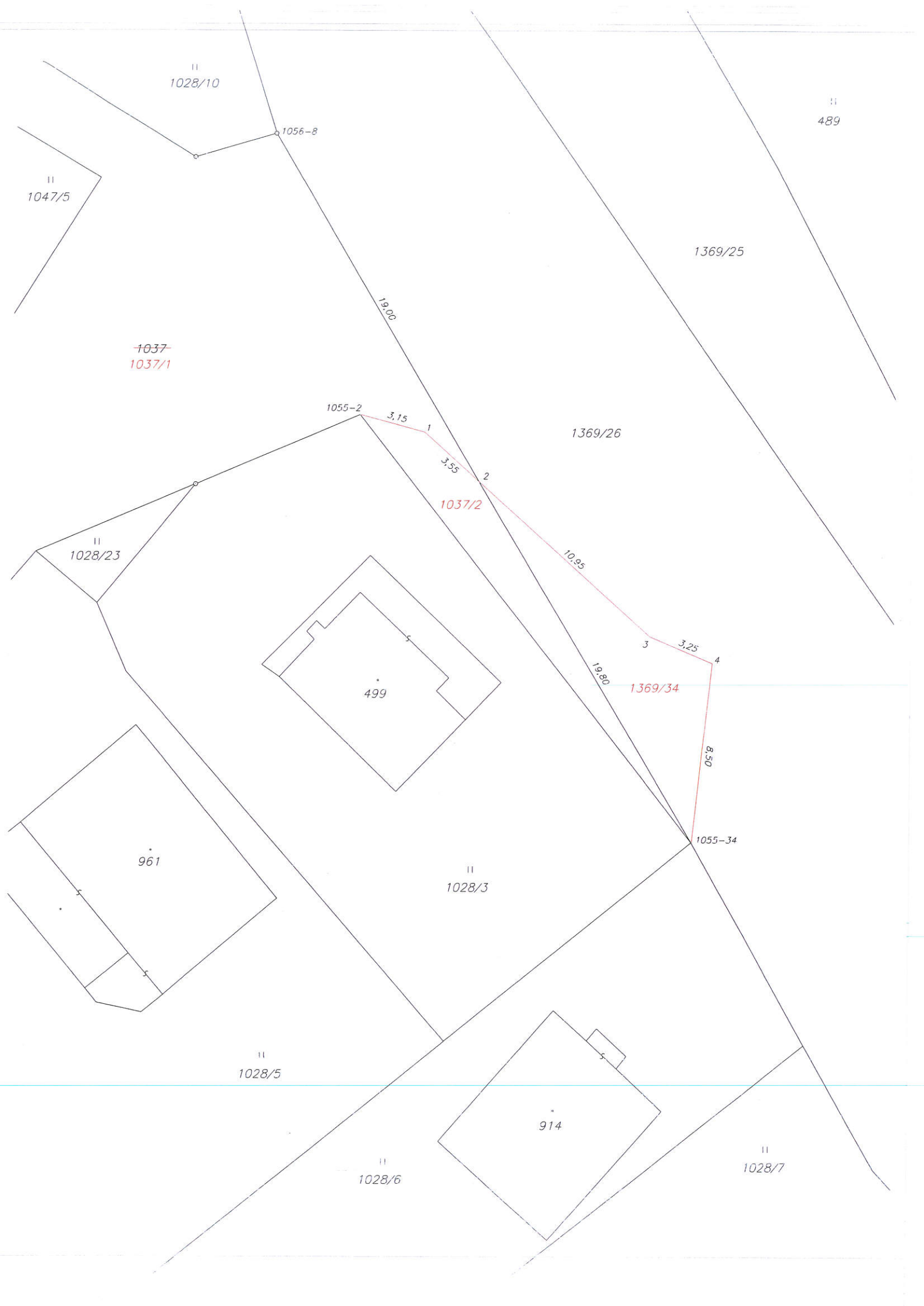

II  
1028/10

II  
489

II  
1047/5

1369/25

~~1037~~  
1037/1

19.00

1055-2

3.15

1

3.55

2

1037/2

1369/26

II  
1028/23

499

10.95

3

3.25

4

19.80

1369/34

8.50

961

1055-34

II  
1028/3

II  
1028/5

II  
1028/6

914

II  
1028/7